Týdenní vzdělávací nabídka

Týden: 9.11. - 13.11.2020 **třída: IV. Broučci**

Téma: Jsem jaký jsem
Podtéma: Vím, kde bydlím

Vzdělávací nabídka:

Pojmenování jednotlivých členů rodiny s využitím improvizovaného vyprávění, využívání námětových her k napodobení situací z rodinného prostředí, výtvarné vyjádření rodinného prostředí, umět rozeznat rozdíl mezi životem a vesnicí, uvědomování si daných pojmů při pohybování tělem, rozvíjení jemné motoriky při výtvarných činnostech (prstové barvy, vytrhávání, nalepování, stříhání, muchlání, práce s modelínou, drceným pískem), postupné prozkoumávání pohybových možností lidského těla, uvědomování si tvarů lidského těla a jeho částí, postavy, obličeje, společné povídání a naslouchání druhému.

EVVO:

Výroba krmítek pro ptáčky

Seznámit se s řemeslnou prací

Osvojit si základy péče o okolní prostředí – rozlišovat co je dobré a co je špatné

Záměr:

Uvědomit si vlastní tělo

Vysvětlit dětem co nám škodí a co nám prospívá

Vytvářet zdravé životní návyky a postoje jako základů zdravého životního stylu

Zopakovat členy rodiny, jejich jména, zaměstnání. Výroba dárku pro maminky

Tento týden se zaměříme na téma: Vím, kde bydlím

- Rozcvička – jakkoliv si protáhněte tělo, běhejte, skákejte, lezte,…
- Můžete si zahrát pohybové hry:

Čáp ztratil čepičku (u této hry zároveň procvičíte barvy),

hru Na zvířátka (napodobování zvířátek a zvuků),

hru na Auta (např. polštář můžete použít jako volant, nějakou červenou a zelenou barvu jako semafor)

Hlava, ramena, kolena, palce

- zazpívejte si – Skákal pes, kočka leze dírou, prší, prší, pec nám spadla, běží liška k táboru, pásla ovečky…(jako doprovod můžete použít cokoliv například vařečky, pokličky, kostičky, oříšky,…)
- můžete s dětmi hrát hry pexeso, skládat puzzle, jiné oblíbené hry, stavět stavebnice, kostky
- denně si opakujte co je za den, jak jdou dny za sebou, jaký máme měsíc, roční období, barvy, popřípadě si můžete říkat i datum
- počítejte (vše co máte po ruce – hračky, kostky, cokoliv)
- snažte se dětem číst pohádky, večer si řekněte, co všechno jste prožili
- zkuste vymodelovat město, domy, obchody
- děti mohou kreslit různé obrázky na téma: vím kde bydlím
- zkuste tiskat, můžete použít kelímky, víčka, houbičky a obrázek potom dokreslit například pastelkou
- můžete natrhat různé noviny či letáky a vytvořit z nich domečky – město
- když půjdete na vycházku, říkejte si, kde jste, co okolo sebe vidíte

Pohádka O Smolíčkovi – přečtěte si ji společně s dětmi

Pohybová chvilka – říkanka s pohybem

Když já se vytáhnu	(stoupneme si na špičky)
Až ke sluníčku dosáhnu	(natáhneme ruce ke sluníčku)
Když já se skrčím	(sedneme si do dřepu)
Do výšky skočím	(vyskočíme)
Když já si lehnu	(lehneme si na zem)
Ani se nehnu	(ležíme bez pohybu)

Básnička

To je střecha (pohladíme čelíčko)
To jsou dvě světýlka (pohladíme zlehka oči)
To jsou dvě peřinky (pohladíme tvářičky)
To jsou dvířka (otevírat a zavírat pusinku)
A kdo chce navštívit domeček
Zazvoní na tenhle zvoneček – crrrrrr (zmáčkneme zlehka nos)

Ενώνω τις γραμμούλες και χρωματίζω!

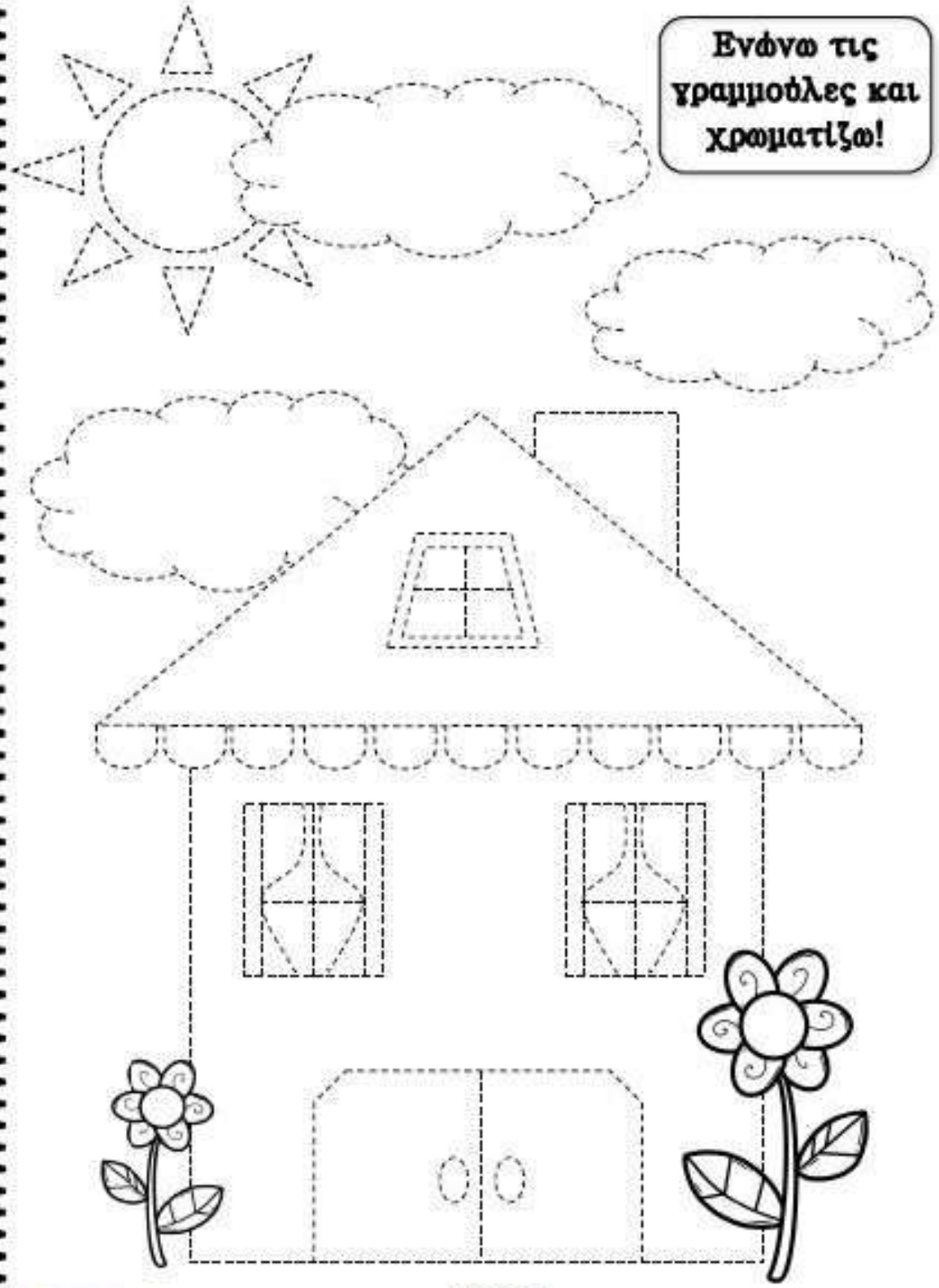

Όνομα: _____

ReadBlue.com

2. Kde bydlí babička a maminka?

3+	BIO	PSY	

Vymaluj pastelkami okna, ze kterých se ven dívají maminky a babičky. Kdo se dívá z ostatních oken?

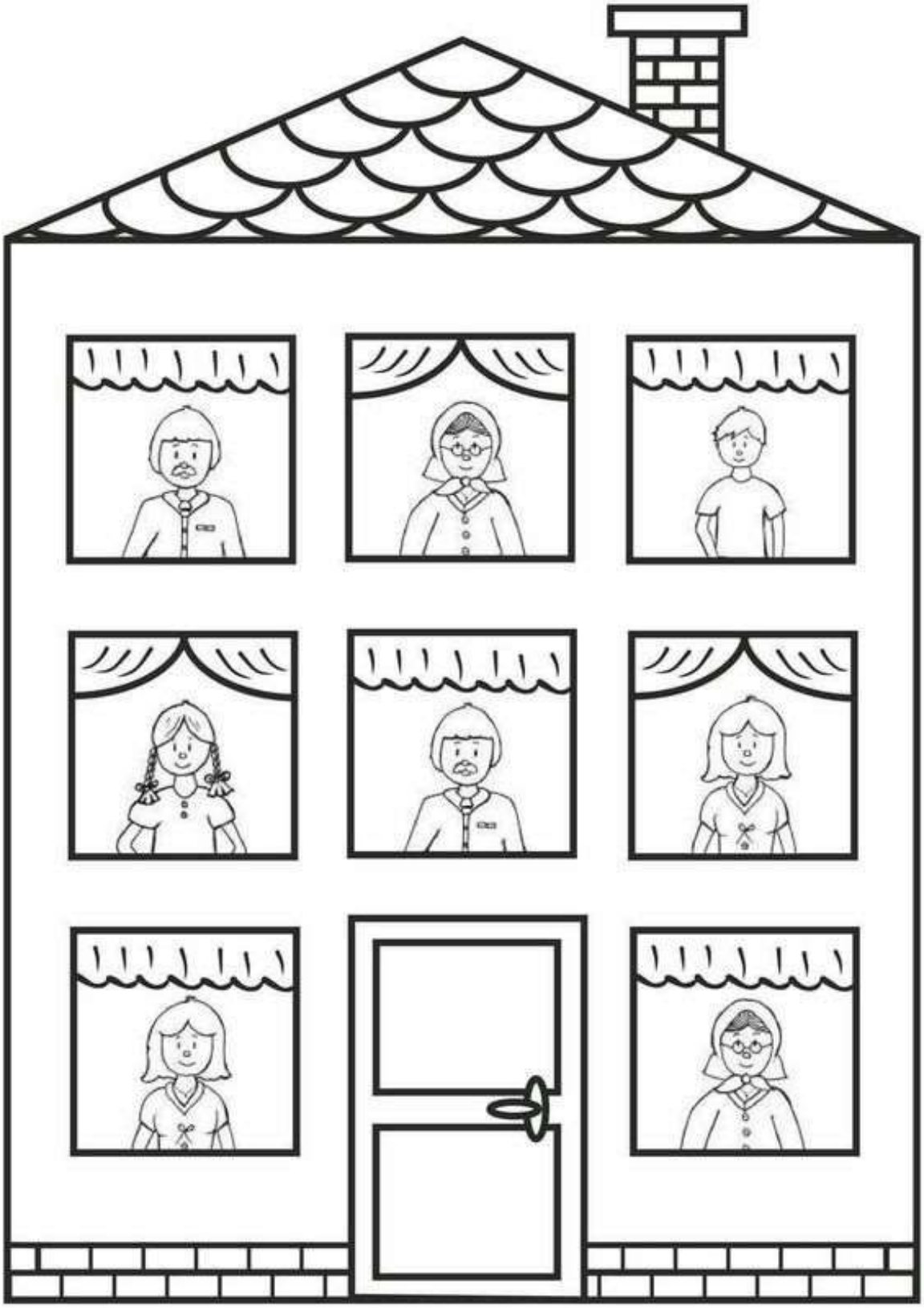

© INFRA, s. r. o., KAFOMETÍK pro mateřské školy – RODINA A LIDÉ. Stařeč 2016, www.infracz.cz

1. Pojmenuj, co vidíš na obrázcích.

2. Urči, kde, kdo bydlí, a spoj čarou.

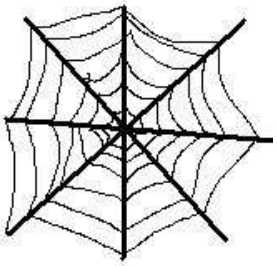

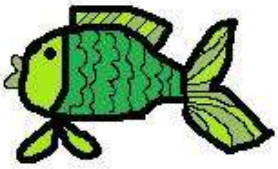
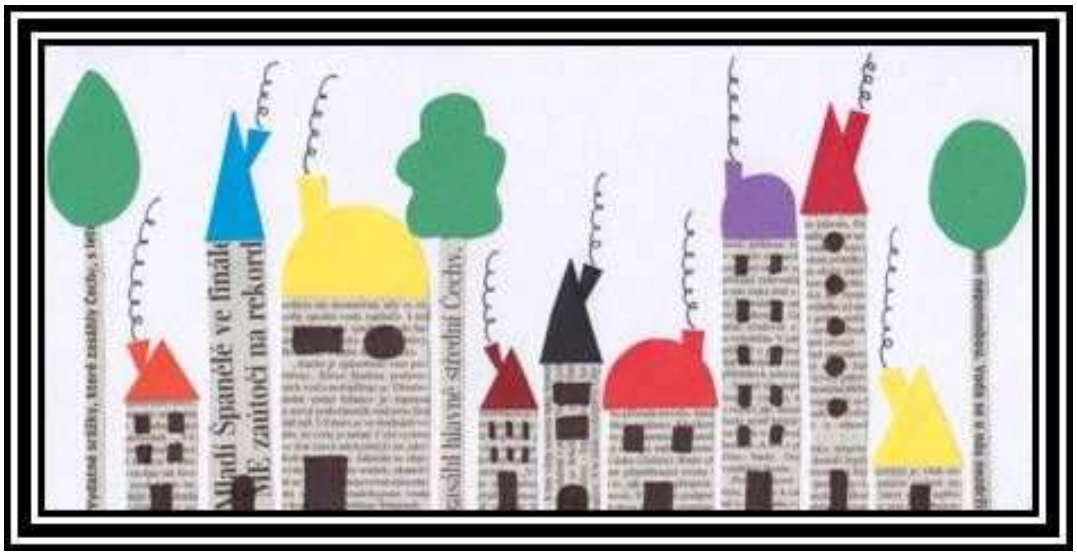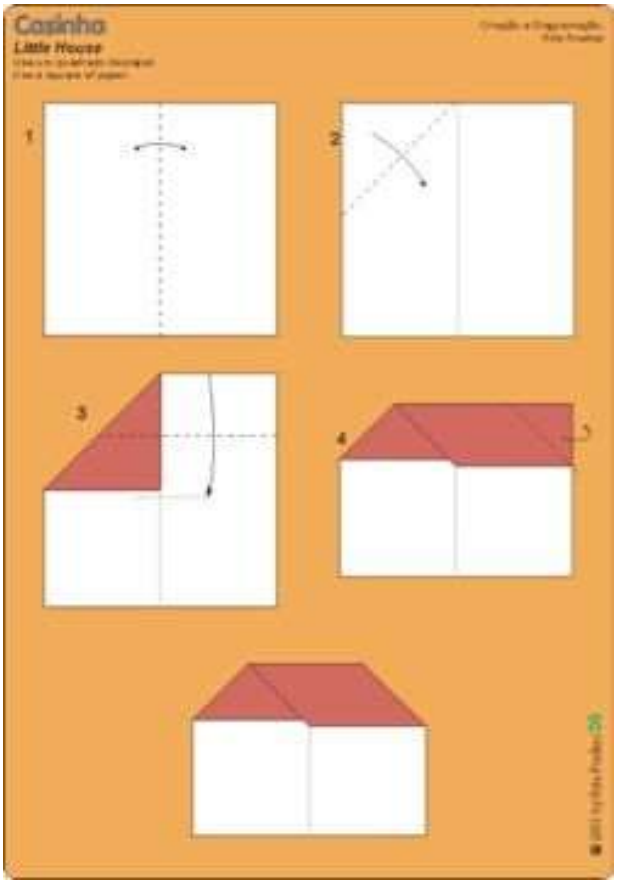
Nápady na tvoření